

# XVIX RALLY DEL ATLANTICO PUNTA DEL ESTE 14-17 NOVIEMBRE 2024

14 AL 17 DE NOVIEMBRE, PUNTA DEL ESTE - MALDONADO

5ª FECHA CAMPEONATO FIA CODASUR DE RALLY

8ª FECHA CAMPEONATO NACIONAL DE RALLY



## MAPA GENERAL

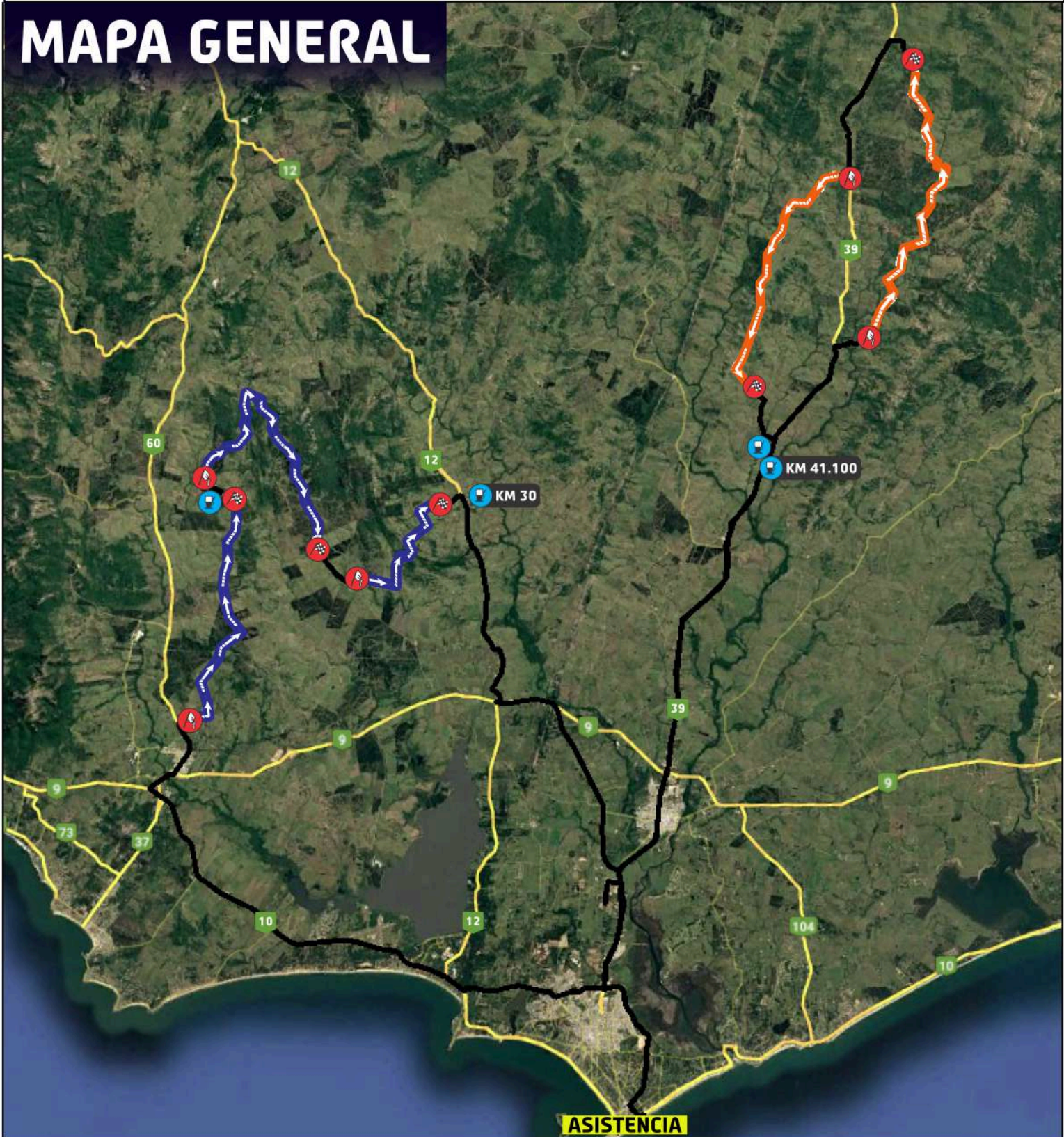

Los caminos se habilitaran al publico hasta UNA HORA Y MEDIA antes de la largada del primer auto de carreras



14 AL 17 DE NOVIEMBRE, PUNTA DEL ESTE - MALDONADO

5ª FECHA CAMPEONATO FIA CODASUR DE RALLY

8ª FECHA CAMPEONATO NACIONAL DE RALLY

## SHAKEDOWN Viernes 15 de Noviembre 2024

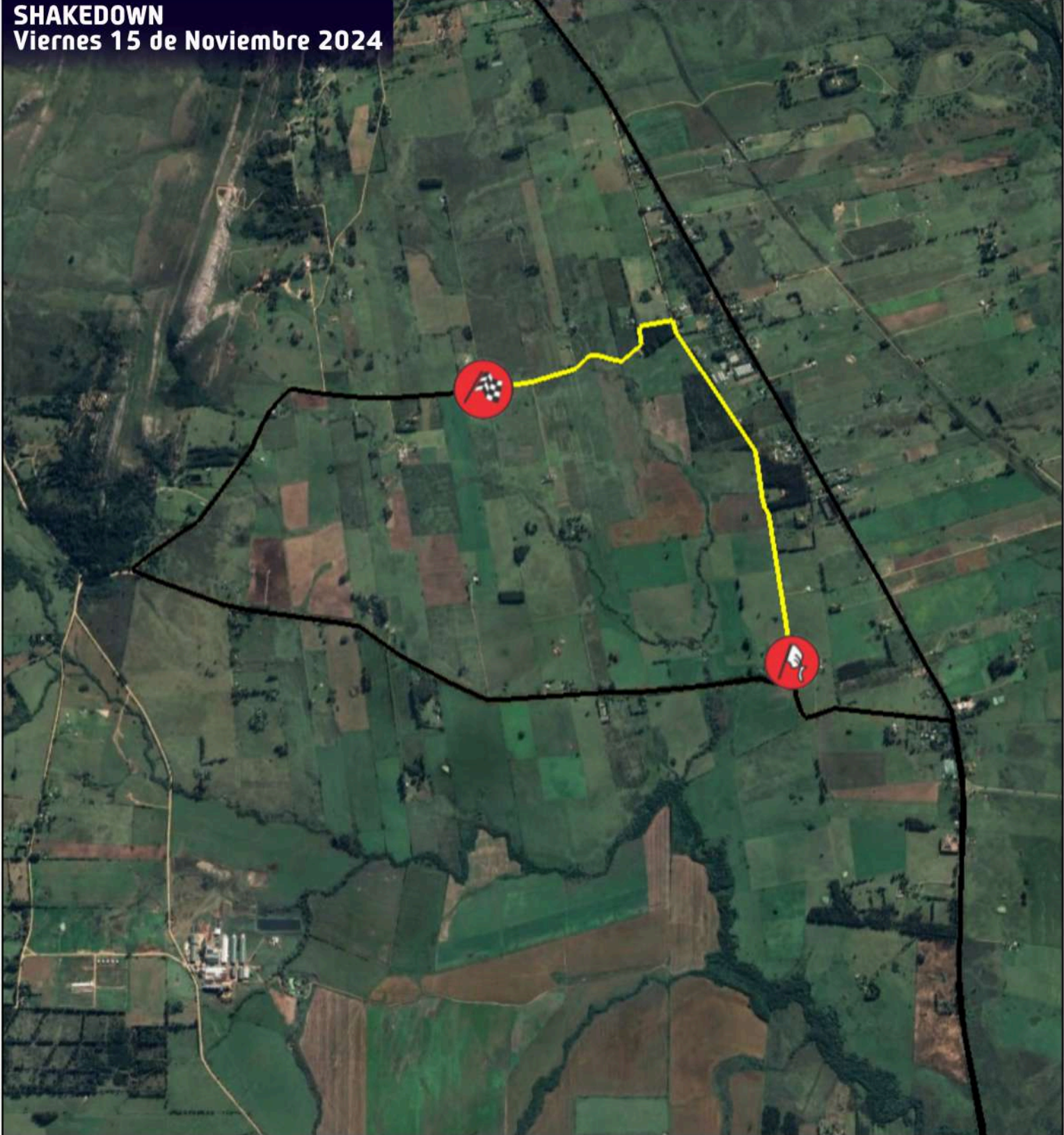

Los caminos se habilitaran al publico hasta UNA HORA Y MEDIA antes de la largada del primer auto de carreras



14 AL 17 DE NOVIEMBRE, PUNTA DEL ESTE - MALDONADO  
 5ª FECHA CAMPEONATO FIA CODASUR DE RALLY  
 8ª FECHA CAMPEONATO NACIONAL DE RALLY



## SHAKEDOWN Viernes 15 de Noviembre 2024

### SHAKEDOWN VIERNES

CH	PE	LUGAR	Distancia PE	Distancia Enlace	Distancia Total	Tiempo Sector	Hora 1er Auto
ZR 0		ZR Parque Servicio LOS DEDOS Km hasta Parque de Servicio	(3,30)	(54,20)	(57,50)		
SH		Shakedown		25,30	25,30		13:00
SH		Shakedown Camino de los Ceibos	3,30				13:05
PS		Parque Servicio LOS DEDOS		28,90	32,20		
TOTALES SHAKEDOWN			(3,30)	(54,20)	(57,50)		

SHAKEDOWN



**XVIX**  
**RALLY DEL ATLANTICO**  
**PUNTA DEL ESTE**  
 14-17 NOVIEMBRE 2024



14 AL 17 DE NOVIEMBRE, PUNTA DEL ESTE - MALDONADO  
 5ª FECHA CAMPEONATO FIA CODASUR DE RALLY  
 8ª FECHA CAMPEONATO NACIONAL DE RALLY

**Sábado 16 de Noviembre 2024**

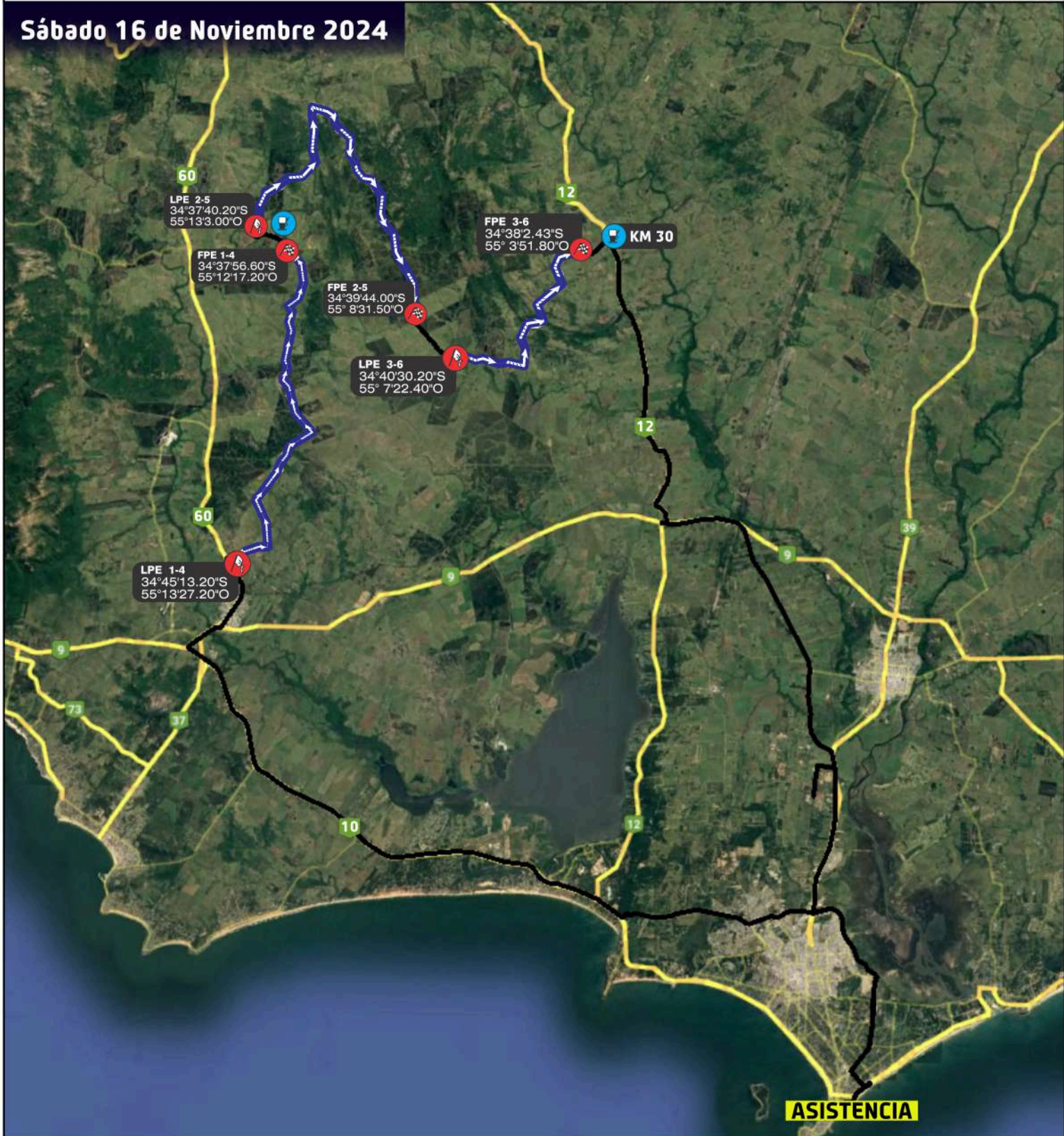

**Los caminos se habilitaran al publico hasta UNA HORA Y MEDIA antes de la largada del primer auto de carreras**



14 AL 17 DE NOVIEMBRE, PUNTA DEL ESTE - MALDONADO  
 5ª FECHA CAMPEONATO FIA CODASUR DE RALLY  
 8ª FECHA CAMPEONATO NACIONAL DE RALLY



Secretaría Nacional del Deporte



## Sábado 16 de Noviembre 2024

ITINERARIO		SECCION 1 - 2 - 3			SABADO 2024		
CH PE	LUGAR	Distancia PE	Distancia Enlace	Distancia Total	Tiempo Sector	Hora 1er Auto	
0	Los Dedos (OUT)					9:00	
ZR 1	ZR - LOS DEDOS	(17,20)	(49,39)	(66,59)			
	Km hasta próximo Reabastecimiento						
1	Km 14,200 de Ruta 60		49,30	49,30	1:10	10:10	
PE 1	KM 14.200 DE RUTA 60 (I)	17,20				10:13	
ZR 2	ZR - "La Bellaca"	(29,20)	(5,40)	(34,60)			
	Km hasta próximo Reabastecimiento						
2	Arroyo Pan de Azucar		1,60	18,80	0:25	10:38	
PE 2	ARROYO PAN DE AZUCAR (I)	18,60				10:41	
3	Camino Marcos Baez		2,40	21,00	0:25	11:06	
PE 3	CAMINO MARCOS BAEZ (I)	10,60				11:09	
ZR 3	ZR - "Pueblo Eden"	0,00	(45,70)	(45,70)			
	Km hasta próximo Reabastecimiento						
3a	Los Dedos - Servicio (IN)		47,00	57,60	1:00	12:09	
	<b>Flex - Service</b>			<b>Max:</b>	<b>0:15</b>		
	<b>SERVICIO (A)</b>	<b>(46,40)</b>	<b>(100,30)</b>	<b>(146,70)</b>	<b>0:30</b>		
3b	Los dedos - Servicio (OUT) - Reagrupamiento (IN)					12:39	
	<b>Reagrupamiento</b>			<b>Max:</b>	<b>0:30</b>		
3c	Los Dedos - Reagrupamiento (OUT)					13:09	
ZR 4	ZR - LOS DEDOS	(17,20)	(49,39)	(66,59)			
	Km hasta próximo Reabastecimiento						
4	Km 14,200 de Ruta 60		49,30	49,30	1:10	14:19	
PE 4	KM 14.200 DE RUTA 60 (II)	17,20				14:22	
ZR 5	ZR - "La Bellaca"	(29,20)	(5,40)	(34,60)			
	Km hasta próximo Reabastecimiento						
5	Arroyo Pan de Azucar		1,60	18,80	0:25	14:47	
PE 5	ARROYO PAN DE AZUCAR (II)	18,60				14:50	
6	Camino Marcos Baez		2,40	21,00	0:25	15:15	
PE 6	CAMINO MARCOS BAEZ (II)	10,60				15:18	
ZR 6	ZR - "Pueblo Eden"	(2,70)	(51,10)	(53,80)			
	Km hasta Parque de Servicio (B)						
6a	Polideportivo -Reagrupamiento (IN)		33,00	43,60	0:50	16:08	
	<b>Reagrupamiento</b>			<b>Max:</b>	<b>0:20</b>		
7	Polideportivo - Reagrupamiento (OUT) - Polideportivo (IN)					16:28	
SE 7	POLIDEPORTIVO (I)	2,70				16:31	
7a	Los Dedos - ZONA TÉCNICA (IN)		19,30	22,00	0:30	17:01	
7b	Los Dedos - ZONA TÉCNICA (OUT) - PARQUE DE SERVICIO (IN)				0:10	17:11	
	<b>Flex - Service</b>			<b>Max:</b>	<b>0:45</b>		
	<b>SERVICIO (B)</b>	<b>(49,10)</b>	<b>(105,60)</b>	<b>(154,70)</b>	<b>0:45</b>		
7c	Los Dedos - Servicio (OUT)					17:56	
7d	Casino Nogaró - Parque Cerrado Nocturno (IN)		0,90	0,90	0:10	18:06	
Se permite chequeo adelantado en CH 7d							
<b>TOTAL ETAPA 1</b>		<b>(95,50)</b>	<b>(206,80)</b>	<b>(302,30)</b>		<b>9:06 Horas</b>	

Sección 1

Sección 2

Sección 3





14 AL 17 DE NOVIEMBRE, PUNTA DEL ESTE - MALDONADO

5ª FECHA CAMPEONATO FIA CODASUR DE RALLY

8ª FECHA CAMPEONATO NACIONAL DE RALLY

## Domingo 17 de Noviembre 2024

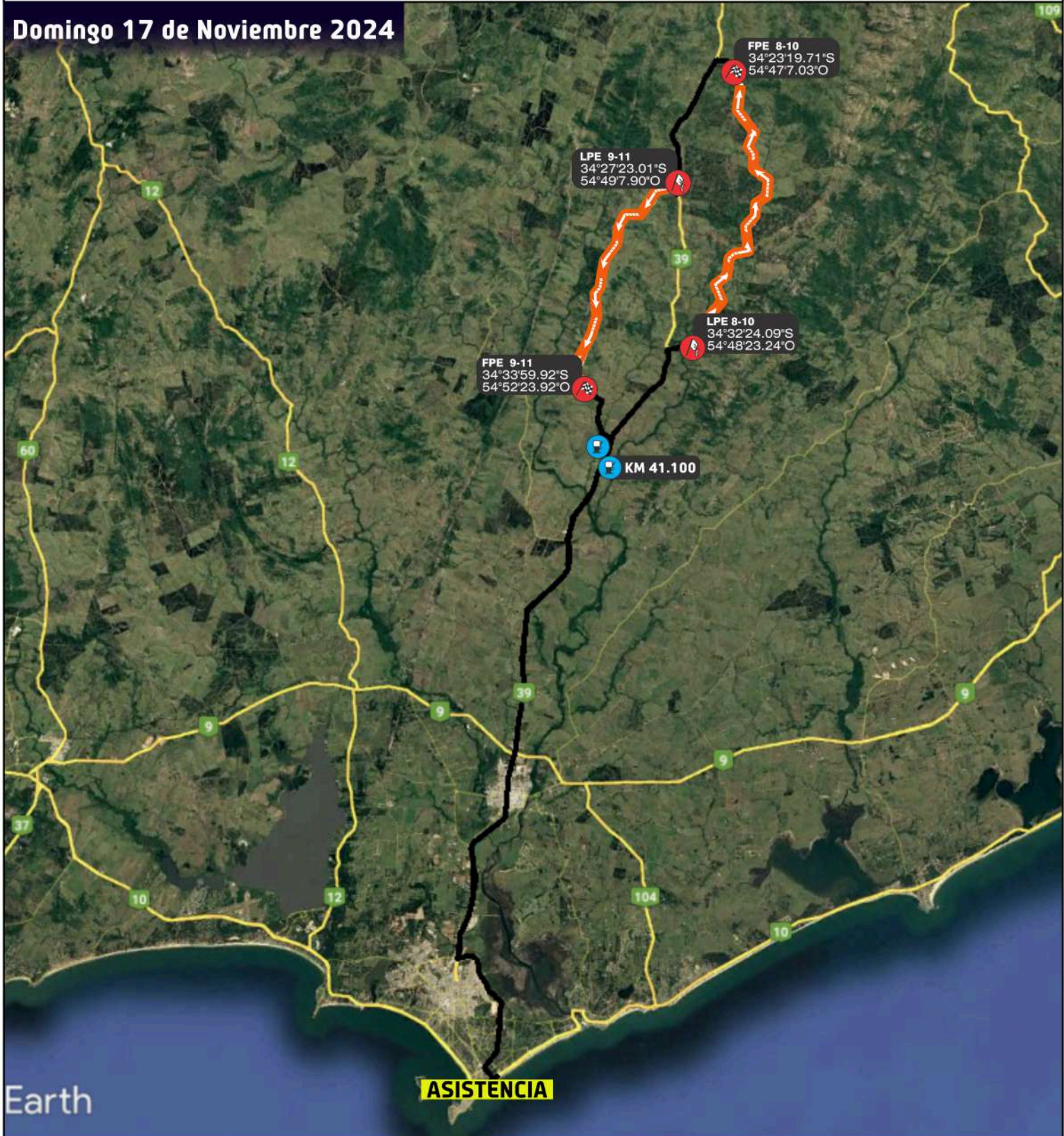

Los caminos se habilitaran al publico hasta UNA HORA Y MEDIA antes de la largada del primer auto de carreras



14 AL 17 DE NOVIEMBRE, PUNTA DEL ESTE - MALDONADO  
 5ª FECHA CAMPEONATO FIA CODASUR DE RALLY  
 8ª FECHA CAMPEONATO NACIONAL DE RALLY



## Domingo 17 de Noviembre 2024

### ITINERARIO SECCION 4 - 5 DOMINGO 2024

CH PE	LUGAR	Distancia PE	Distancia Enlace	Distancia Total	Tiempo Sector	Hora 1er Auto
7e	Casino Nogaró - Parque cerrado Nocturno (OUT)					8:00
7f	Los Dedos - Servicio (IN)		0,30	0,30	0:05	8:05
<b>SERVICIO (C)</b>		<b>(0,00)</b>	<b>(0,30)</b>	<b>(0,30)</b>	<b>0:20</b>	
7g	Los Dedos - Servicio (OUT)					8:25
ZR 7	ZR - LOS DEDOS Km hasta próximo Reabastecimiento	( 0,0 )	(46,05)	(46,05)		
ZR 8	ZR - km 41,100 Km hasta próximo Reabastecimiento	(38,40)	(23,54)	(61,94)		
8	Valle del Cordillera		54,90	54,90	1:00	9:25
PE 8	VALLE DEL CORDILLERA (I)	22,10				9:28
9	Los Caracoles		11,00	33,10	0:40	10:08
PE 9	LOS CARACOLES (I)	16,30				10:11
ZR 9	ZR - RUTA 39 Km hasta próximo Reabastecimiento	0,00	(45,90)	(45,90)		
9a	Los Dedos - Servicio (IN)		49,90	66,20	1:00	11:11
<b>Flex - Service</b>				<b>Max:</b>	<b>0:15</b>	
<b>SERVICIO (D)</b>		<b>(38,40)</b>	<b>(115,80)</b>	<b>(154,20)</b>	<b>0:30</b>	
9b	LOS DEDOS - PARQUE DE SERVICIO (OUT) - REAGRUPAMIENTO (IN)					11:41
<b>Reagrupamiento</b>				<b>Max:</b>	<b>0:40</b>	
9c	LOS DEDOS - REAGRUPAMIENTO ( OUT )					12:21
ZR 10	ZR - LOS DEDOS Km hasta próximo Reabastecimiento	( 0,0 )	(46,05)	(46,05)		
ZR 11	ZR - km 41,100 Km hasta Parque Cerrado Final	(38,40)	(23,54)	(61,94)		
10	Valle del Cordillera		54,90	54,90	1:00	13:21
PE 10	VALLE DEL CORDILLERA (II)	22,10				13:24
11	Los Caracoles		11,00	33,10	0:40	14:04
PE 11	LOS CARACOLES (II)	16,30				14:07
ZR 12	ZR - RUTA 39 Km hasta Parque cerrado final	( 0,0 )	(45,90)	(45,90)		
11a	Los Dedos - Parque Cerrado Final (IN)		49,90	66,20	1:00	15:07

Se permite chequeo adelantado en CH 11a

<b>TOTAL ETAPA 2</b>	<b>(76,80)</b>	<b>(231,90)</b>	<b>(308,70)</b>	<b>7:07 Horas</b>
----------------------	----------------	-----------------	-----------------	-------------------

Distancias Totales				
	P.E	ENLACE	TOTAL	%
ETAPA 1 SECCIONES 1 - 2 - 3	95,50	206,80	302,30	31,59
ETAPA 2 SECCIONES 4 - 5	76,80	231,90	308,70	24,88
<b>TOTALES DE 11 PE</b>	<b>172,30</b>	<b>438,70</b>	<b>611,00</b>	<b>28,20</b>

